

Adattárból nyert lekérdezés adatainak nyomtatása, felhasználása, exportálása.

Az adattárból kinyert és munkahelyen elérhető adatsomagok a programokban saját egyedi formátumukban kerülnek megjelenítésre. A legtöbb esetben a kifejezetten az adott adatsomaghoz tartozó megjelenítésen kívül két további segéd megjelenítési mód kérhető.

Ezek a leggyakrabban a programból gombnyomással indíthatók:

például:

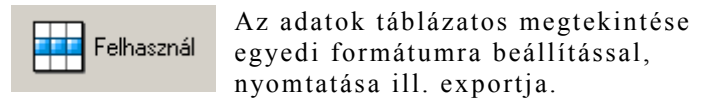
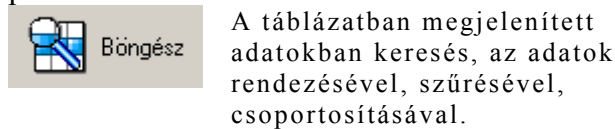

Ezen dokumentum a „Felhasznál” gomb megnyomására megjelenő szolgáltatás használatát kívánja bemutatni. Néha a felhasználó szó helyett pl. a „Használ” szerepel a programban.

A „Böngész” műveletre kapott szolgáltatásról a [seged_bongesz](#) szöveg ad részletes tájékoztatást.

Az alábbi ablak lép elő a „Felhasznál” szolgáltatáshoz:

Itt egy „füles mappa” lapjait kiválasztva más-más szolgáltatásokat látunk.

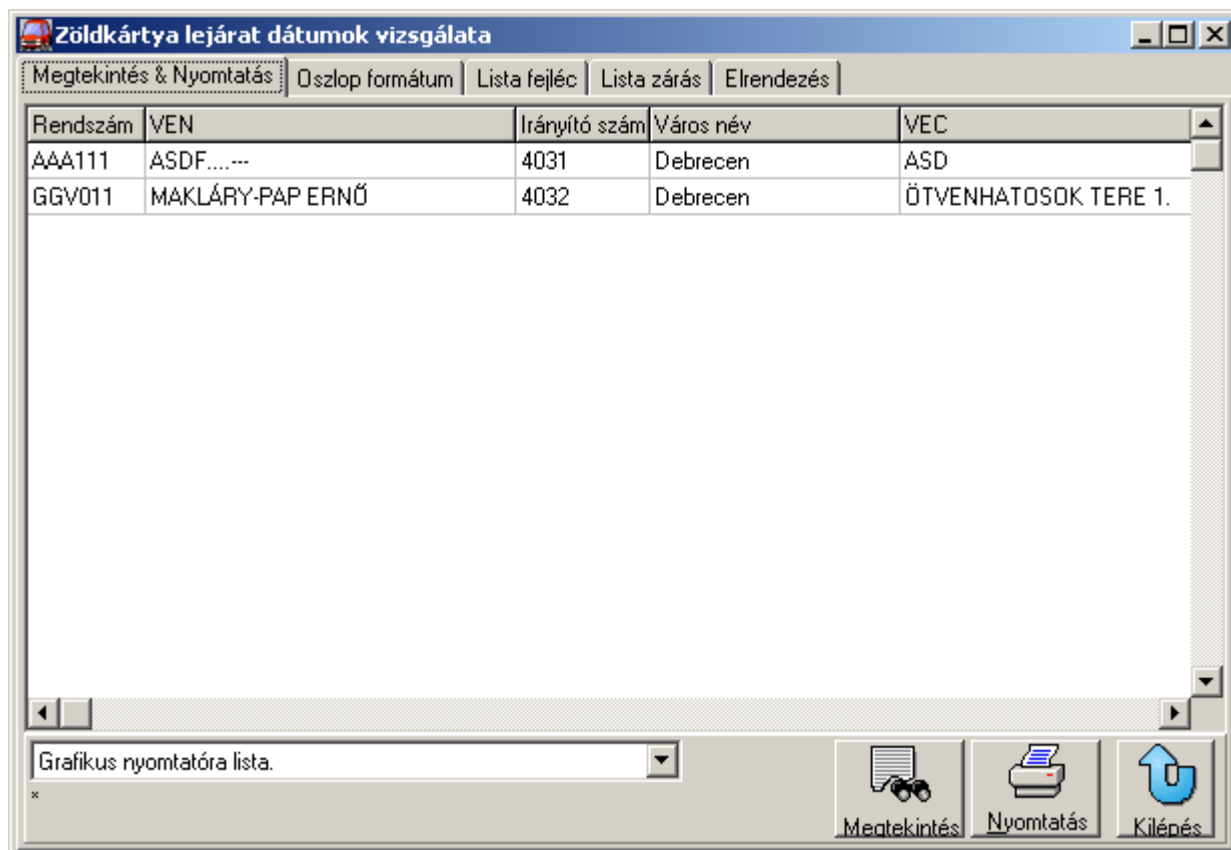

A „Megtekintés és Nyomtatás” mappa lapon láthatjuk a használt táblázatos formátumú adatsomagot. Ez egy szokásos görgethető ablak, amelyen minden a program által felhasznált adat megtalálható (néha „felesleges”, csak a rendszer belső összefüggései miatt használt, ember által kevésbé felhasználható adat is láthatók).

Az alsó panelen a látható adatokkal elvégezni kívánt műveletek közül választhatunk. A legördülő menü a művelet típusát határozza meg. Ha kiválasztjuk a műveletet, akkor a

művelet típushoz tartozó lehetőségeket gombok megnyomásával aktiválhatjuk.

A képen látható (alapértelmezett) „Grafikus nyomtatóra lista” művelet esetén a „Megtekintés” és a „Nyomtatás” műveleteket indíthatjuk el gombnyomásra.

Megtekintés esetén a lista képernyő előnézetben látható. Ez nagyon hasznos, ha a lista formátumát be kívánjuk állítani (lásd később) és a papírra nyomtatás előtt ellenőrizni akarjuk a beállítást. Egy ilyen előkép sokféle extra szolgáltatás igénybevételére lehetőséget biztosít, erről a [seged_printpreview](#) fileban olvashat, ami ezeket a lehetőségeket részletesen mutatja be.

A nyomtatás gomb hatására az adatok nyomtatásra kerülnek.

Ha a művelet típusát átállítjuk pl. „Export Excel adatfileba” értékre, mint az látható az alábbi képen, akkor a választható művelet a „Mentés” gomb használatára változik.



A „Mentés” gomb megnyomására az adattáblában látható adatok XLS kiterjesztésű (natív) Excel adatállományba kerülnek a megjelenő állománynév választó ablakban meghatározott alkönyvtárba és néven. Ez az export nem igényli az adott gépen az Excel program telepítettségét, attól független módon hozza létre az XLS állományt, amely továbbszerkeszthető vagy megtekinthető azonos vagy másik munkahelyen a telepített Excel programmal.

Az adattáblázat formátuma módosítható és ez a látható formátum határozza meg a nyomtatható grafikus lista formátumát is. Az adat táblázatban látható oszlopok kerülnek kinyomtatásra az itt látható fejléc nevekkel és oszlop szélességgel.

Rendszám	VEN	Irányító szám	Város név	VEC
AAA111	ASDF....---	4031	Debrecen	ASD
GGV011	MAKLÁRY-PAP ERNŐ	4032	Debrecen	ÖTVENHATOSOK TERE 1.

Az adattáblázat oszlopai a fogd és vidd módszerrel módosíthatók.

Az oszlopok szélessége összéb húzható vagy kiszélesíthető az oszlop elválasztó függőleges vonalak megragadásával és arrébb húzásával.

Az oszlopok sorrendje is megváltoztatható, ha az oszlop nevét mutató területet ragadjuk meg és húzzuk másik pozícióba.

További módosítások is végezhetők, ha megváltoztatjuk az ablakban látható mappát és az „Oszlop formátum” feliratú mappa fülre lépünk, mint ez az alábbi képen látható:

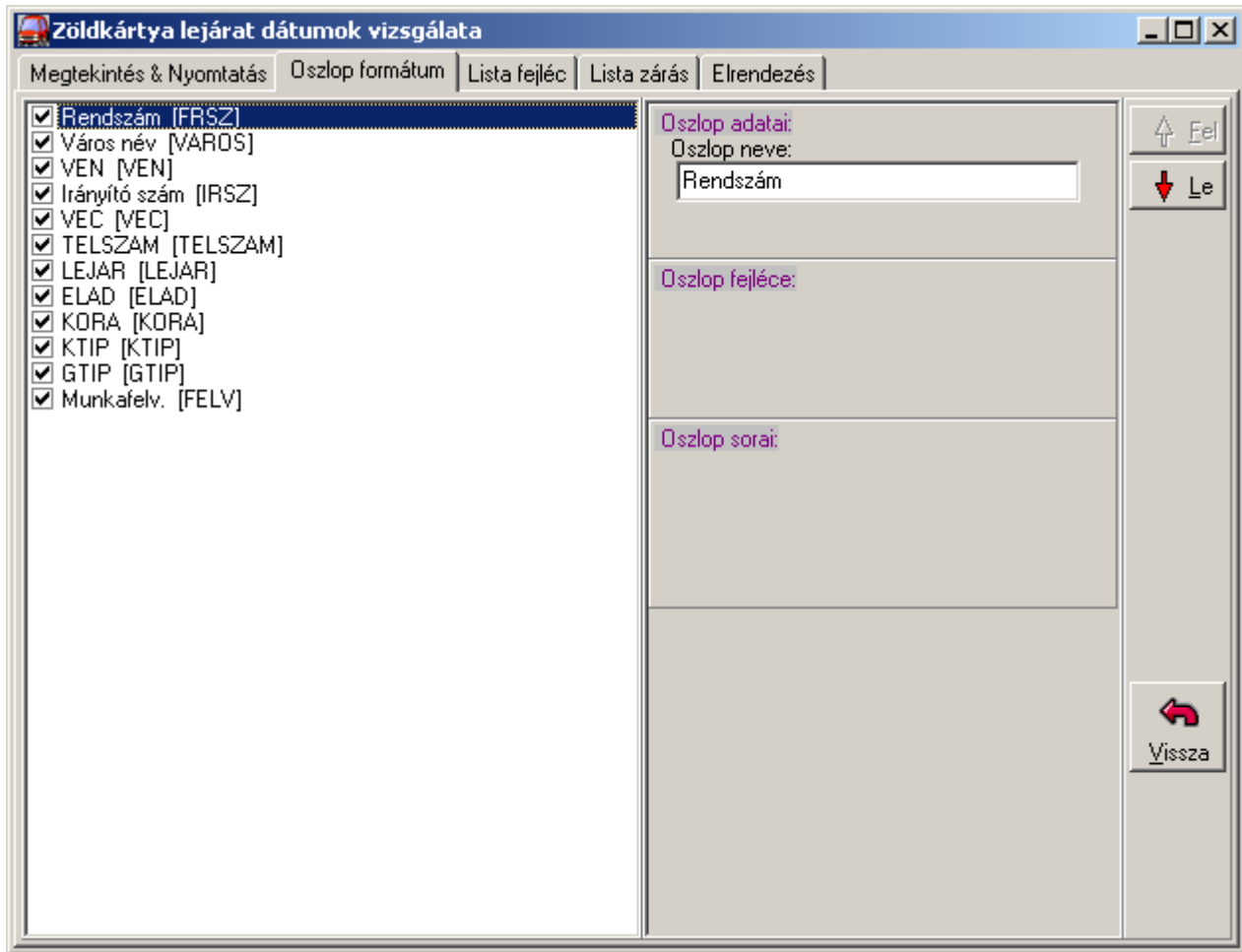

Itt a „Fel” és „Le” gombokkal egyszerűbben mozgathatjuk az oszlopok pozícióját, mint azt az előbbi fogd és vidd módszerrel tettük.

Lehetőségünk van az oszlopok megjelenítését kikapcsolni a nevük előtt látható pipa kikapcsolásával. Ha nincs bepipálva egy oszlopnév, akkor ez az oszlop az adattáblázatban (és értelem szerűen a listán) nem látható.

Módosíthatjuk az oszlop fejléceként megjelenő nevét is az „Oszlop neve” adatmező kitöltésével.

A „Lista fejléc” és az „Elrendezés” mappa fülek által meghatározott műveletek is a lista formátumát határozzák meg, de ezek használata egyértelmű, így nem kerül most leírásra.

Ezen dokumentáció még nem végleges, hiszen számos módosítás, továbbfejlesztés várható ezen szolgáltatás komfortosabbá tételéhez, de a jelenlegi alapszolgáltatások már megfelelnek az üzemszerű működéshez, így a továbbfejlesztések folyamatosan várhatók, de csak a jövőben.